



香港基督教使徒信心會恩澤中心
Apostolic Faith Church of Hong Kong Ltd FAVOUR Centre

Happy
New Year
2026



2026年1至4月恆常及復活節課程
恩澤東頭

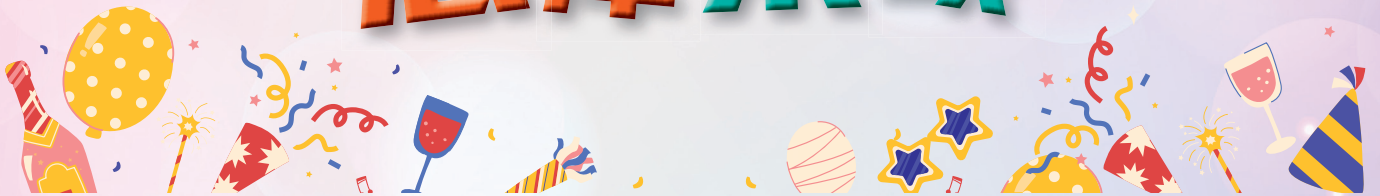

中心開放時間

星期一 下午 2:00-6:00
星期二至五* 上午 10:15-下午 6:15
星期六 上午 9:00-下午 5:00
星期日及公眾假期休息

* 星期二至四 上午 10:15-2:00 進行小組活動
及內部會議，不設對外開放。
如有任何查詢請致電 2336 4727

溫馨提示

以下日子中心假期，所有班組暫停，敬請留意
1月1日（元旦假期）
2月16-23日（年廿九至年初七，農曆新年假期）
4月3-7日（復活節及清明節假期）



歡迎查詢



f 香港基督教使徒信心會
恩澤中心

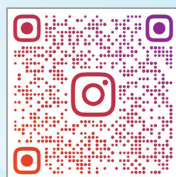

ig favourcentre

會員
費用

家庭會員：\$70
(限 5 位直屬家庭成員)

個人會員：\$25

(所有會籍為期一年，續會手續請親臨本會辦理，
班組活動如有更改或取消，會費將不予退回)

電 郵：chgw@afcc.org.hk
查 詢：2336 4727
Whatsapp：5627 3265
傳 真：2336 4720
網 站：www.afcc.org.hk

回郵地址：九龍東頭邨祥東樓地下 1-3 號

學術課程



協助學生解決功課疑難，完成功課後會派發工作紙操練。

以下日子因公眾假期暫停：

註：1月（1-2/1 公眾及學校假期）

2月（16/2-24/2 學校假期暫停）

4月（3-10/4 學校假期暫停）

五天功課輔導班

（5/1/2026 開課）

時間：週一至五下午 4:00-6:00

對象：小一至小六

會員費用

1月（20堂）\$1900，2月（13堂）\$1235

3月（22堂）\$2090，4月（16堂）\$1520

開心學堂（小學功課輔導）

（教育局資助，名額有限）

時間：週一、三、五下午 4:00-5:30

對象：全書津或綜援家庭小學生

費用：全免

開心學堂（中學功課輔導）

（教育局資助，名額有限）

時間：週一、三、五下午 4:00-5:30

對象：全書津或綜援家庭中學生

費用：全免

兩天功課輔導班

（6/1/2026 開課）

時間：週二、四下午 4:00-5:30

對象：全書津或綜援家庭小學生優先

會員費用

1月（8堂）\$760，2月（5堂）\$475

3月（9堂）\$855，4月（7堂）\$665

英文專科加強班

日期：星期六

時間：上午 9:30-10:30

對象：小學生

費用：\$340/4 堂

以操卷指導形式進行
提升學生英文文法，
閱讀及寫作技巧。



幼兒手腦速算班

日期：逢星期三

時間：下午 5:00-6:00

對象：K2-K3

費用：\$540/6 堂

透過手指訓練，刺激右
腦細胞發展，提高計算
速度及促進腦部發展。



家長英文班

日期：逢星期二

時間：下午 2:00-3:00

對象：具基礎英文程度的家長

費用：\$100/6 堂

教授小學課程英語，讓
家長能協助子女處理英
文科功課。



區本計劃課程招生 (教育局資助，費用全免)

對象：
持全書津或
綜緩證明之
小學生



非洲鼓班

日期：7/3-25/7/2026，逢星期六
時間：上午 11:00 - 中午 12:00

自信心提升班

日期：7/3-20/6/2026，逢星期六
時間：下午 3:00-4:00



趣味 STEAM

日期：7/3-20/6/2026，逢星期六
時間：上午 11:15 - 下午 12:15

英語教室

(21/3 暫停)

日期：14/3-4/7/2026，逢星期六
時間：上午 9:30-11:00

註：4/4 公眾假期所有課堂暫停

參觀麵包製作活動



日期：7/2/2026 (星期六) 內容：參觀多多美麵包製作公司及親自體驗自製麵包樂趣
時間：上午 9:30 - 下午 1:15 對象：持全書津或綜緩證明之中小學生

名額有限，先到先得。

設旅遊巴免費接送

藝術課程

鋼琴班



日期：逢週二、週四、週六下午 (指定時間)

* 其他個別日子可向職員查詢 *
一對一教授，每節 30 分鐘

對象：初級至三級

費用：\$550/5 堂 (即日請假或缺席不獲補堂)

* 病假請出示醫生紙可獲補堂

認識鋼琴結構，靈活運用，指法技巧及音階練習。

創意畫班



日期：逢星期六

時間：上午 11:30-12:30

對象：3-6 歲

費用：\$340/4 堂

啟發學員不同創作，不論線條，圓形，色彩，比例，讓學員多方面技巧運用。

創意手工班

日期：逢星期六

時間：上午 10:30-11:30

對象：3-6 歲

費用：\$320/4 堂

透過手工藝創作，啟發兒童的創作力及鍛鍊手部小肌肉。



復活節活動

復活蛋鹽沙畫

日期：8/4/2026 (星期三)

時間：下午 4:00-5:00

對象：4-9 歲

費用：\$80

內容：利用鹽巴創作獨特風格的復活掛畫，不但有助激發想像力，也能美化家居。

卡通雪花泥工作坊

日期：9/4/2026 (星期四)

時間：下午 2:30-3:30

對象：5-9 歲

費用：\$80

內容：卡通人物是小朋友至愛，利用雪花泥創作成趣緻卡通人物，必定不亦樂乎。

復活 Hat - Hat

日期：10/4/2026 (星期五)

時間：下午 4:30-5:30

對象：5-9 歲

費用：\$80

內容：復活節象徵著萬物復甦和希望，來一同來製作精美帽子，慶祝這節日的到來。

採蛋尋寶遊戲

日期：11/4/2026 (星期六)

時間：下午 3:00-4:00

費用：免費

內容：於限時內在七彩繽紛的復活蛋裡尋找並砌成精美的拼圖，即可獲得免費禮物，歡迎帶同新朋友來接受挑戰。



費用全免

NEW

東頭長者組

每月逢第二及第四週星期五
下午 3:00-4:00



內容：遊戲、彼此聯誼、
健康檢查、唱歌等...

成人油畫班

日期：逢星期五
時間：下午 4:30-5:30
費用：\$600/4 堂



透過導師解說，學習顏料運用，並循序漸進地完成一幅油畫作品，從而培養繪畫興趣。

輔導服務



香港基督教使徒信心會 恩澤中心
Apostolic Faith Church of Hong Kong Ltd Enzour Centre

詳情及收費
請與中心職員聯絡

服務提供

- ◆ 個人成長
- ◆ 哀傷輔導
- ◆ 婚姻及家庭輔導
- ◆ 教牧輔導
- ◆ 靈性培育

輔導員：陶婉芬姑娘

婚姻與家庭治療碩士
神學學士
香港專業輔導協會會員及後選認證輔導師
香港婚姻及家庭治療協會會員及準認證輔導員
美國婚前婚後 (Prepare/Enrich) 評估執行輔導員
支援特殊教育需要 (SEN) 學童證書認可資歷架構第三級
家庭創傷與身心靈治療證書
美國國際危機事故壓力協會認證

個人、婚姻及家庭治療師

兒童為本遊戲治療執行證書
指導式兒童遊戲治療證書
危機事故壓力處理個人輔導及小組輔導專業證書
加拿大全新生命自覺 (Wholebody Focusing) 初級證書
融合腦神經科學、體感與全身生命自覺導向創傷療癒證書
美國感動治療 (Accelerated Experiential Dynamic Psychotherapy) 初級證書
記憶力導師培訓證書



家長、婦女及長者活動

費用全免

長者崇拜

日期：逢星期二
時間：上午 11:00- 中午 12:00
內容：齊來高歌同頌歡樂，活力由心開始，彼此祝福，社區支援，鞏固區內長者聯誼。
對象：區內長者

家長組

日期：逢星期日
時間：上午 9:45-11:15
內容：輕鬆聊天、放鬆身心體驗活動、了解孩子真正需要、親子活動、茶點等。

兒童成長系列

兒童 SMART TEAM

日期：逢星期日
時間：上午 9:45-11:30
內容：多元智能遊戲、聖經品格教育、記憶法學習、詩歌音樂、學習情感表達、建立正向思維、群體相處技巧...
對象：K3-P6

報名及查詢：2336 4727

特別課程

新來港兒童適應課程

足 10 人可以開班
堂數：60 小時
對象：6-18 歲回流兒童及來港不足一年青少年
費用：全免
地點：樂富或東頭恩澤中心

課程由教育局資助

課程時間不少於 60 小時，內容包括：

1. 社區環境適應
2. 教育輔助 - 基本中文（包括繁體字及讀音）/ 基本英文（字母排序及日常用語）
3. 自信心，溝通訓練

備註：課程包括戶外活動

東頭活動點滴

創意畫班



空氣草盆景工作坊



自信心提升班



樂團圓·迎中秋



活動報名方法及須知

報名方法：

1. 本中心活動*採用先到先得方式報名(以付款作實),部份活動可透過電子表格/短訊等預留名額,但必須於指定時間內付款,否則當放棄報名,交費必須親臨本中心。
2. 如以支票繳交費用,抬頭請寫:「香港基督教使徒信心會有限公司——恩澤中心」,支票背面請註明參加者姓名及活動名稱,支票兌現後方生效。

報名須知：

1. 活動只供會員報名,會籍屆滿者需先辦理續會手續。
2. 如報名人數不足,本中心保留取消活動的權利,以確保資源有效利用;參加者可選擇調班或申請全數退款。
3. 如活動遇到特殊情況(例如:颱風、暴雨、疫情等)或因本中心、協作單位等行政原因(例如:導師生病、突發性停電等)導致活動無法如期舉行,中心將在情況許可下安排補課或改期。
4. 中心各項活動均一律不設個別原因減堂或減費,報讀任何課程或活動均需繳交全期費用。
5. 報名及付款後資格不可轉讓,亦不設退回。除個別註明課程外,任何個別原因請假,均不設補堂或退款。
6. 禁止攜帶違禁品入本中心,貴重物品請自行妥善保管,責任自負。

退款須知：

1. 如本中心通知退款,退款者請於原定活動開辦日期後1個月內,以「收據正本」辦理退款手續,逾期恕不受理。因此,請妥善保管收據正本。
2. 若遺失收據正本,須繳付\$10行政費及簽署遺失聲明書以作核實,行政費收據僅作證明遺失之用,不能作其他用途。

3. 如活動因惡劣天氣暫停,未能安排延期,而活動涉及已支出之材料費、食材費、協作單位不能退回之入場費、保險費等,相關支出將會於退款內扣除,餘額及已購之材料將退回予報名者。
4. 班組活動如有更改或取消,會員費將不予退回。

惡劣天氣活動指引

天氣惡劣指引 (泛指活動舉行前2小時內仍然生效者)	中心服務	中心內活動 或室內活動	戶外活動	
			一般戶外活動	水上或野外活動
雷暴警告 黃色暴雨警告	✓ 照常開放	✓ 照常進行	⚠ 視乎天氣而定	⚠ 視乎天氣而定
紅色暴雨警告	✓ 照常開放	✓ 照常進行	✗ 取消/延期	✗ 取消/延期
黑色暴雨警告	✗ 暫停開放	✗ 取消/延期	✗ 取消/延期	✗ 取消/延期
T1 一號颱風信號	✓ 照常開放	✓ 照常開放	⚠ 視乎天氣而定	⚠ 視乎天氣而定
T3 三號颱風信號	✓ 照常開放	✓ 照常開放	⚠ 視乎天氣而定	✗ 取消
T8 八號或更高颱風信號 或「極端情況」	✗ 暫停開放	✗ 取消/ 立即停止	✗ 取消	✗ 取消

惡劣天氣指引須知：

1. 按〈惡劣天氣活動指引〉下,如中心暫停開放、活動取消,本中心將在許可情況下安排改期、補課。
2. 若在中心照常開放或活動進行的情況下,參加者及家長請按當時具體的天氣及環境,自行決定是否前往中心參與相關活動,惟缺席者將不獲退款或補課。
3. 一般情況下,中心於黑色暴雨警告或八號颱風信號除下後的2小時恢復正常開放。

註：本中心保留更改活動安排及退款決定之最終權利。

* 活動：指恆常課程、節日特別班組/活動等。

籌款義賣



抱枕 (2款) 45 x 45cm

HKD 79/個



心意咭 (5款)

HKD 25/張

HKD 88/一套5張



手提袋 45 x 40cm

HKD 85/個

籌款目的：

支持本中心社區服務之發展，達致全人關懷，建立和諧社區。

服務宗旨：

以基督捨己愛人之精神，服侍鄰里，關懷社區。

服務重點：

1. 推動家庭和諧及社區關懷行動
2. 培訓義工服務社群
3. 培育新代之全人成長
4. 建立長者豐盛晚年
5. 培訓地區青年領袖
6. 提供心靈資訊輔導



訂購表格

九龍區

2026年 星期六
6月13日 賣旗日

查詢電話：2336 4000

義工招募



香港基督教使徒信心會恩澤中心
Apostolic Faith Church of Hong Kong Ltd Favour Centre